

Plan de Actividades 2026

Junta Directiva

10 de junio 2026

Índice

Actividades No Económicas

Actividades Económicas

Comunicación y Marketing

Presupuesto 2026

Anexos



01.

Actividades No Económicas

Actividades desarrolladas por CEEI Elche mediante la **financiación de entidades públicas**, sin generar facturación directa por los servicios prestados.

La actividad no económica del **CEEI Elche** se financia mediante tres grandes líneas económicas y una en prospección, que canalizan programas, actuaciones e iniciativas orientadas a impulsar el **emprendimiento**, la **innovación** y el **desarrollo empresarial**.

PRINCIPAL

1

IVACE + I

OTRAS LÍNEAS ECONÓMICAS

2

DIRECCIÓN GENERAL INNOVACIÓN

3

DIPUTACIÓN DE ALICANTE

4

AYTO. ELCHE

MARCO DE ACTUACIÓN ANUAL



GENERALITAT
VALENCIANA

IVACE+i

Para el año 2026 la línea de financiación **IVACE + I** cuenta con una partida presupuestaria **425.000€**, y sus principales líneas de actuación son:

LÍNEA 1

DINAMIZACIÓN ECOSISTEMA EMPREDIMIENTO

1.1 MEJORA DE LA COORDINACIÓN

- 1.1.1 Colaboración en acciones de emprendimiento de la Generalitat
- 1.1.2 Realización de actividades de interés en el territorio.
- 1.1.3 Identificación de necesidades con agentes del ecosistema
- 1.1.4 Capacitación actores del ecosistema.
- 1.1.5 Elaboración materiales fomento emprendimiento.
Actualización y mejora de Emprenemjunts y el Mapa de Entidades y servicios al emprendimiento.

LÍNEA 2

IMPULSO DEL EMPRENDIMIENTO INNOVADOR: OPORTUNIDADES EN EL TERRITORIO DE ACTIVIDADES EMERGENTES Y COMPETITIVAS

2.1 FOMENTO DEL EMPRENDIMIENTO COLABORATIVO

- 2.1.1 Actualización de los registros de la base de datos del mapa de cooperación empresarial.
- 2.1.2 Elaboración materiales emprendimiento colaborativo.

2.2 PROGRAMAS DE DINAMIZACIÓN DEL EMPREDIMIENTO COLABORATIVO

- 2.2.1 Eventos y acciones de difusión y motivación al emprendimiento e intraemprendimiento mediante la colaboración y actividades de financiación e inversión.

LÍNEA 1: DINAMIZACIÓN DEL ECOSISTEMA DE EMPRENDIMIENTO



GENERALITAT
VALENCIANA

IVACE+i

1.1 MEJORA DE LA COORDINACIÓN: Potenciar el conocimiento mutuo de los agentes, la dinamización de acciones conjuntas y la reducción del solapamiento de iniciativas.

1.1.1

Colaboración en acciones de emprendimiento de la Generalitat

5 Cooperaciones

25 Reuniones, seminarios internos, capacitación...

1.1.2

Realización de actividades de interés en el territorio

1 Ciclo Webinar Financiación pública

4 Focus Pyme territoriales

20 Peticiones agentes

1.1.3

Identificación de necesidades con agentes del ecosistema

400 Registros web

1 Acción

1.1.4

Capacitación actores del ecosistema.

6 Acciones de capacitación

1 Congreso de Emprendimiento

1.1.5

Elaboración materiales fomento emprendimiento

620 Registros web

140 Recursos web

5 Acciones de difusión

Todas las actividades propuestas se alinean con la tipología de acciones enunciadas en el Plan de Apoyo al Emprendimiento 2024-27.

LÍNEA 2: IMPULSO DEL EMPRENDIMIENTO INNOVADOR



2.1 FOMENTO DEL EMPRENDIMIENTO COLABORATIVO

2.2 PROGRAMAS DE DINAMIZACIÓN DEL EMPRENDIMIENTO COLABORATIVO

2.1.1

Actualización de los registros de la BBDD del mapa de cooperación empresarial

85 Registros Web

2.1.2

Elaboración materiales emprendimiento colaborativo

25 Recursos Web

2.2.1

Eventos y acciones de difusión y motivación al emprendimiento e intraemprendimiento mediante la colaboración y actividades de financiación e inversión.

2 Eventos

Todas las actividades propuestas se alinean con la tipología de acciones enunciadas en el Plan de Apoyo al Emprendimiento 2024-27.

AGENDA 2026



A continuación se presenta el calendario de **actividades previsto para 2026** en el marco del convenio **IVACE + I**, con las principales actuaciones planificadas para dinamizar el ecosistema emprendedor, impulsar la innovación y reforzar la conexión con empresas y agentes del territorio.

	<u>TRIMESTRE I</u>	<u>TRIMESTRE II</u>	<u>TRIMESTRE III</u>	<u>TRIMESTRE IV</u>
Focus Pyme	● ● ●	● ●	●	● ●
Focus CV				●
Programa capacitación Agentes		● ● ●		● ●
Sommos Conecta			●	●
Congreso Agentes del Ecosistema				●

- Evento planificado
- Evento fecha estimada



TECH FABLAB COMUNITAT VALENCIANA

Red CEEI Comunitat Valenciana

Iniciativa de la **DGI** enmarcada en el proyecto RETECH de la Comunidad Valenciana y alineada con la **Agenda España Digital 2026**, con fecha de finalización prevista en **julio de 2026**. El programa articula proyectos regionales orientados a la **transformación y especialización digital**, ofreciendo asesoramiento, detección de talento y conexión con grandes empresas de las regiones participantes: La Rioja, Navarra, Cantabria, Cataluña y Comunidad Valenciana.

	EMPRENDETECH FP <i>Emprendimiento tecnológico desde la FP</i>
	TECHLEADERS <i>Capacitación para equipos directivos</i>
	STARTECH INNOVATION <i>Aceleración de startups tecnológicas</i>
	SCALEUP GROWTH <i>Escalabilidad para empresas en crecimiento</i>
	SPIN OFF <i>Desarrollo de proyectos de intraemprendimiento tecnológico.</i>



INDICADORES



EMPRENDETECH FP

- 5** Centros FP Participantes
- 21** Proyectos mentorizados
- 211** Alumnos formados
- 100** Profesores certificados



TECHLEADERS

- 52** Directivos y profesionales formados
- 6** Actividades formativas
- 24** Horas de formación
- 6** Ponencias y casos de uso



STARTECH INNOVATION

- 6** Startups participantes
- 60** Horas de mentorización personalizada
- 11** Personas formadas



SCALEUP GROWTH

- 3** Startups Aceleradas
- 15** Workshops especializados
- 20** Horas de mentoría personalizadas

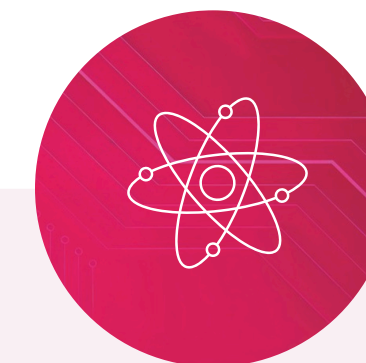

SPIN OFF EMPRESARIALES

- 49** Empresas participantes
- 9** Actividades formativas
- 130** Directivos formados
- 7** Empresas mentorizadas

EL PROYECTO ALCANZA A +1,3 MILLONES DE PERSONAS

Comunicación y difusión multicanal

+15.000

VISITAS WEB

+29.000

IMPRESIONES
ORGÁNICAS RRSS

+216.000

IMPRESIONES
PAGADAS RRSS

330

IMPACTOS EN PRENSA
60 noticias + 270 cuñas de radio

214

CONTENIDOS WEB

52

EVENTOS



PROGRAMA JOVEN EMPRESA INNOVADORA



Programa financiado por la **Excelentísima Diputación de Alicante** y organizado por el **CEEI Elche** cuya finalidad es potenciar proyectos de emprendedores y empresas adaptados al mercado, implementando nuevos modelos de negocio y incorporando herramientas digitales.

- **PLAN ACTIVA-T**

Mentorización y Webinars de proyectos de emprendedores, autónomos y micropymes de la provincia de Alicante.

- **SELLO JEI**

Programa formativo para la obtención del Sello de Joven, a través de la formación "*Curso Gestión Estratégica de la Innovación*".

IMPULSO DEL TEJIDO EMPRESARIAL ILCITANO



Propuesta de colaboración entre **CEEI Elche** y el **Ayuntamiento de Elche**, orientada a impulsar el crecimiento de proyectos empresariales del municipio mediante un itinerario de mentorización especializada para empresas en fase Idea, Startup y Empresa Consolidada, que les permitirá fortalecer su modelo de negocio, mejorar su capacidad de innovación y acelerar su desarrollo, generando un impacto real en la competitividad del tejido empresarial local.

1

MENTORIZACIÓN IDEA

Dirigido a personas emprendedoras y proyectos en fase Idea que necesitan validar una oportunidad de negocio, definir su propuesta de valor y estructurar los primeros pasos de su proyecto empresarial.

2

MENTORIZACIÓN STARTUP

Dirigido a empresas con menos de 5 años de actividad que buscan consolidar su modelo de negocio, fortalecer su posicionamiento y afrontar con mayores garantías los retos asociados a sus primeras etapas de crecimiento.

3

MENTORIZACIÓN CONSOLIDACIÓN

Dirigido a empresas con más de 5 años de actividad que buscan reforzar su capacidad de innovación, identificar nuevas oportunidades de crecimiento y afrontar con éxito los retos de un entorno empresarial cada vez más competitivo.

4

COMUNICACIÓN Y DIFUSIÓN

Actividades de difusión y captación de emprendedores y empresas de Elche para la participación activa en este programa de mentorización, así como diseño y comunicación del mismo y de los resultados finales de las mentorizaciones.

Programa presentado a principios de junio de 2026 y actualmente **pendiente de resolución**.

02.

Actividades Económicas

VISIÓN GLOBAL

Se entiende por Actividades económicas aquellas desarrolladas por CEEI-Elche como proveedor de **servicios a precios de mercado, en régimen de libre competencia** y con facturación directa. Actualmente, ofrecemos programas de formación, dinamización de grupos de trabajo, jornadas de networking o acuerdos de colaboración con terceros.

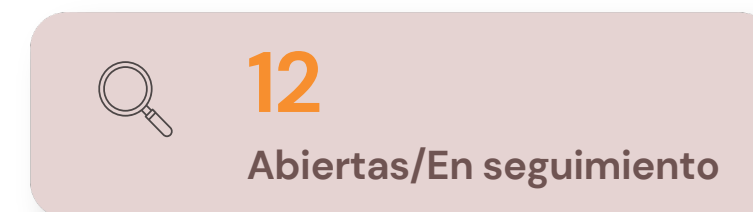
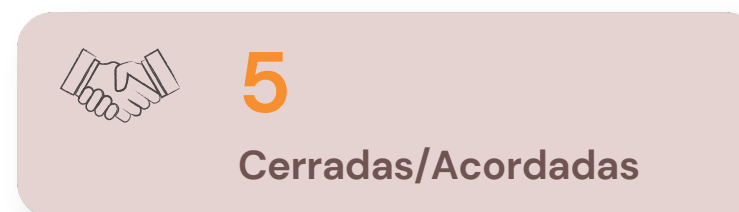
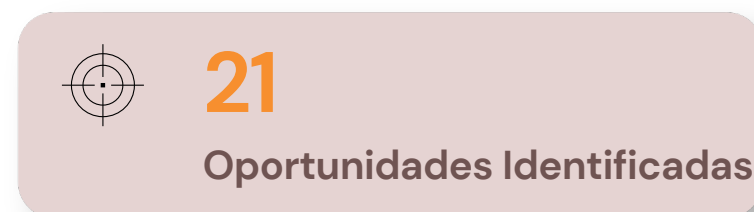

Tipos de Servicio

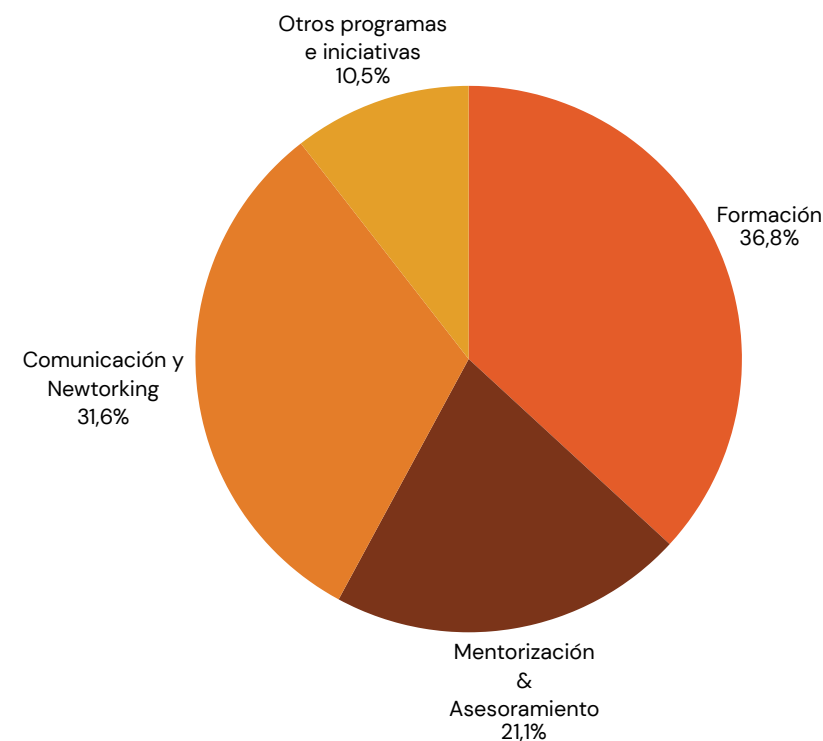

Puntos clave

- La **Formación impartida por CEEI Elche**, concentra la mayor actividad comercial, especialmente en el sector TECH + IA. Además, la conexión con FP abre una vía de crecimiento estable para servicios formativos especializados, así como otras temáticas de interés como el coaching empresarial.
- Las capacidades comunicativas y el conocimiento en la dinamización de **networking empresarial**, en colaboración con otras entidades, nos permiten monetizar nuestra capacidad de coordinación, aportar valor experto y generar ingresos mediante servicios de diseño, gestión y dinamización especializada.
- La **metodología propia** con la que cuenta la red CEEI, junto con la experiencia y el conocimiento del territorio, posiciona al centro como un referente en **mentorizaciones personalizadas y asesoramiento tangible** tanto a emprendedores como empresas.
- Identificamos **otros proyectos e iniciativas** adicionales que pueden dar respuesta a las necesidades de la provincia: acompañamiento a alumnos y profesorado FP, ideación de nuevos programas de inversión, acuerdos con universidades, etc.

13

CENTRO DE EMPRESAS: GESTIÓN DE ESPACIOS

Datos extraídos de enero a mayo 2026



EMPRESAS ALOJADAS



% DE OCUPACIÓN

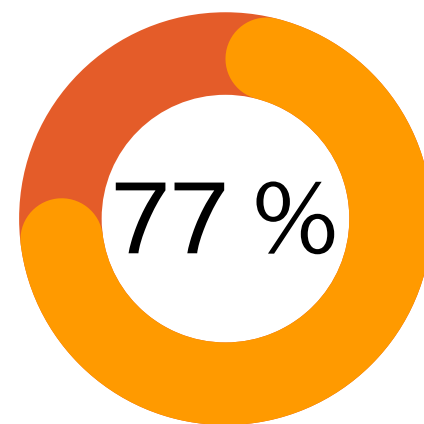

% DE ROTACIÓN

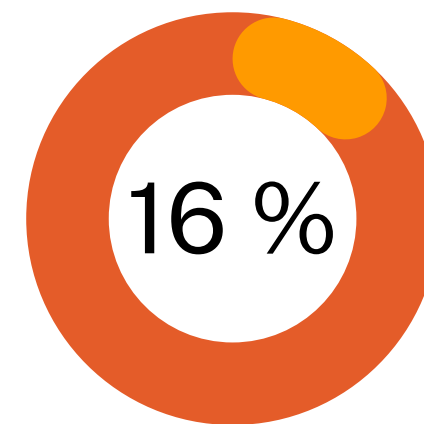

ESPACIOS COMUNES

SALA DE FORMACIÓN 01

SALA DE JUNTAS 02

SALÓN DE ACTOS 03



03.

Comunicación y Marketing

ESTRATEGIA DE COMUNICACIÓN Y POSICIONAMIENTO

Alcance, presencia y reputación

Claves para la mejora de la comunicación:

- Desarrollo de un **Plan de Comunicación**.
- Expansión de la **marca CEEI Elche**.
- Mayor presencia en **RRSS** (Instagram y LinkedIn)
- Mayor presencia en **medios de comunicación**.

IMPACTO EN RRSS

+70.000

Impresiones orgánicas

+400

Seguidores



IMPACTO EN MEDIOS

76

Noticias

313

Cuñas



MARCA CEEI ELCHE

+50 reuniones institucionales realizadas en 5 meses para posicionar al CEEI Elche en el ecosistema empresarial del territorio.

POR TIPOLOGÍA



POR CATEGORÍA



CRONOLOGÍA DE REUNIONES POR MES



IMPACTO EN MEDIOS

CEEI Elche, marca **visible** y de **impacto** en el territorio



CONTENIDOS WEB

y además, seguimos **aportando valor** a través de la web y recursos del CEEI Elche:

The image displays four panels representing different types of web content:

- Agenda:** Titled "PRÓXIMOS EVENTOS", it lists upcoming events such as "Programa de Capacitación de Agentes", "Comité de Organización: VIII Congreso Emprendimiento e Innovación Territorial CV", and "DES 2026 – Digital Enterprise Show".
- Noticias y ayudas:** Titled "ACTUALIDAD", it features news articles like "El CEEI Elche busca startups de IA para resolver retos reales de la", "La Red CEEI Comunitat Valenciana colabora con DES 2026 y puedes", and "Contenido UGC: oportunidad para emprendedores".
- Vídeos:** Titled "NUESTROS VÍDEOS", it highlights video content including "EMPRENDETECH FP DEMO DAY" and "Líneas e instrumentos de financiación de IVF+AFIN SGR 2026".
- Podcast:** Titled "EL ÚLTIMO VAGÓN", it promotes a podcast about entrepreneurship and innovation, featuring a portrait of **Vicent Server**, Director ejecutivo de Rolser.

567
Contenidos web

04.

Presupuesto 2026

PRESUPUESTO 2026

A continuación se muestra la **previsión económica del Centro para 2026**, con detalle de gastos e ingresos:

GASTOS

Concepto	Descripción	REAL 2025	PPTO 2026
1. SALARIOS Y SEG. SOCIAL	Coste asociado al equipo humano del Centro y sus obligaciones sociales.	404,090€	468,230€
2. INSTALACIONES	Arrendamiento, limpieza, conservación, vigilancia, seguros y suministros para el mantenimiento de las Instalaciones	118,215€	129,160€
3. SERVICIOS REQUERIDOS	Coste asociado a servicios de asesoramiento, servicios externos como mensajería y formación del personal CEEI.	114,624€	377,767
4. COMPRAS Y GASTOS VARIOS	Coste asociado a publicidad, material de oficina, dietas y desplazamientos, y gastos financieros.	22,885€	23,580€
TOTAL GASTOS:		659,815€	↑ 998,737€

INGRESOS

Concepto	Descripción	REAL 2025	PPTO 2026
1. INGRESOS SERVICIOS CEEI ELCHE	Ingresos generados por la prestación directa de servicios propios.	5,140€	5,300€
2. CONSUMOS	Ingresos asociados a consumos repercutidos por el uso de instalaciones o servicios.	10,324€	10,630€
3. INGRESOS ARRENDAMIENTOS	Ingresos procedentes del alquiler de espacios del Centro.	103,245€	106,340€
4. CONVENIO IVACE	Financiación principal vinculada al convenio anual con IVACE.	425,000€	425,000€
5. OTRAS SUBVENCIONES	Aportaciones de otras entidades públicas o privadas para proyectos concretos.	127,954€	488,576€
TOTAL INGRESOS:		671,665€	↑ 1,035,846€
RESULTADO DEL EJERCICIO (*)		3,864€	↑ 15,895€

Al importe mostrado en el apartado **Resultado Ejercicio**, se le ha descontado el concepto por partida correspondiente a "Amortizaciones" (7.986€ para 2025 y 21.213€ para 2026)



Centro Europeo de
Empresas e Innovación
de Elche